

M2 Taster gerade

Taster gerade

Schaft: Hartmetall

Kugel: Rubin

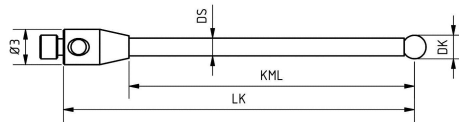

010

| Bestell-Nr. Part-No. | DK | LK | KML | DS | Gewicht in g | Preis |
|-------------------------|-----|----|-----|-----|-----------------|---------|
| TM2-1010 | 1 | 10 | 5 | 0,7 | 0,2 | 24,00 € |
| TM2-1015 | 1 | 15 | 10 | 0,7 | 0,3 | 24,00 € |
| TM2-1510 | 1,5 | 10 | 5 | 0,7 | 0,3 | 25,00 € |
| TM2-1520 | 1,5 | 20 | 15 | 1 | 0,4 | 25,00 € |
| TM2-1530 | 1,5 | 30 | 25 | 1 | 0,4 | 25,00 € |
| TM2-2010 | 2 | 10 | 5 | 1 | 0,3 | 24,00 € |
| TM2-2015 | 2 | 15 | 10 | 1 | 0,3 | 24,00 € |
| TM2-2020 | 2 | 20 | 15 | 1 | 0,4 | 24,00 € |
| TM2-2030 | 2 | 30 | 24 | 1,5 | 0,9 | 26,00 € |
| TM2-2040 | 2 | 40 | 34 | 1,5 | 1,4 | 26,00 € |
| TM2-2520 | 2,5 | 20 | 14 | 1,5 | 0,4 | 28,00 € |
| TM2-2530 | 2,5 | 30 | 24 | 1,5 | 1 | 28,00 € |
| TM2-2540 | 2,5 | 40 | 34 | 1,5 | 1,7 | 28,00 € |
| TM2-3010 | 3 | 10 | 4 | 1,5 | 0,6 | 26,00 € |
| TM2-3020 | 3 | 20 | 14 | 1,5 | 0,7 | 26,00 € |
| TM2-3030 | 3 | 30 | 24 | 1,5 | 1 | 26,00 € |
| TM2-3040 | 3 | 40 | 34 | 2 | 1,4 | 28,00 € |
| TM2-3050 | 3 | 50 | 44 | 2 | 1,8 | 28,00 € |
| TM2-4010 | 4 | 10 | 4 | 2 | 0,7 | 28,00 € |
| TM2-4020 | 4 | 20 | 14 | 2 | 0,8 | 28,00 € |
| TM2-4030 | 4 | 30 | 24 | 2 | 1,6 | 28,00 € |
| TM2-4040 | 4 | 40 | 34 | 2 | 2 | 31,00 € |
| TM2-4050 | 4 | 50 | 44 | 2 | 2,4 | 31,00 € |
| TM2-5010 | 5 | 10 | 4 | 2 | 0,8 | 32,00 € |
| TM2-5020 | 5 | 20 | 14 | 2 | 1,2 | 32,00 € |
| TM2-5030 | 5 | 30 | 24 | 2 | 1,6 | 32,00 € |
| TM2-5040 | 5 | 40 | 34 | 2 | 2 | 34,00 € |
| TM2-5050 | 5 | 50 | 44 | 2 | 2,4 | 34,00 € |
| TM2-6010 | 6 | 10 | 4 | 2 | 1,3 | 34,00 € |
| TM2-6020 | 6 | 20 | 14 | 2 | 1,4 | 34,00 € |

M2 Microtaster

Microtaster

Schaft: Hartmetall
Kugel: Hartmetall

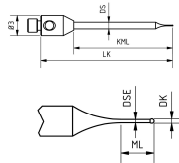

| Bestell-Nr. Part-No. | DK | LK | DS | MLK | DSE | Gewicht in g | Preis |
|-------------------------|------|----|----|-----|------|-----------------|----------|
| TM2-00820 | 0,08 | 20 | 1 | 1 | 0,06 | 0,4 | 295,00 € |
| TM2-01020 | 0,10 | 20 | 1 | 1 | 0,07 | 0,4 | 245,00 € |
| TM2-01220 | 0,12 | 20 | 1 | 1 | 0,09 | 0,4 | 245,00 € |
| TM2-01520 | 0,15 | 20 | 1 | 1 | 0,11 | 0,4 | 205,00 € |

Microtaster

Schaft: Hartmetall
Kugel: Hartmetall

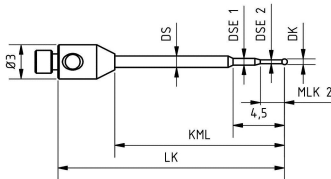

| Bestell-Nr. Part-No. | DK | LK | KML | DS | DSE1 | MLK2 | DSE2 | Gewicht in g | Preis |
|-------------------------|-----|----|-----|----|------|------|------|-----------------|----------|
| TM2-0220 | 0,2 | 20 | 15 | 1 | 0,5 | 0,9 | 0,17 | 0,4 | 169,00 € |
| TM2-0310 | 0,3 | 10 | 5 | 1 | 0,5 | 0,9 | 0,23 | 0,1 | 68,00 € |
| TM2-0315 | 0,3 | 15 | 10 | 1 | 0,5 | 0,9 | 0,23 | 0,2 | 68,00 € |
| TM2-0320 | 0,3 | 20 | 15 | 1 | 0,5 | 0,9 | 0,23 | 0,4 | 68,00 € |
| TM2-0510 | 0,5 | 10 | 5 | 1 | 0,6 | 2,3 | 0,32 | 0,1 | 48,00 € |
| TM2-0515 | 0,5 | 15 | 10 | 1 | 0,6 | 2,3 | 0,32 | 0,2 | 48,00 € |
| TM2-0520 | 0,5 | 20 | 15 | 1 | 0,6 | 2,3 | 0,32 | 0,4 | 48,00 € |

Microtaster

Schaft: Hartmetall
Kugel: Rubin

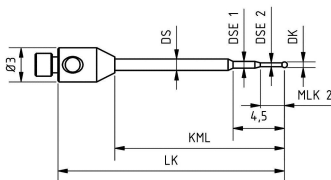

| Bestell-Nr. Part-No. | DK | LK | KML | DS | DSE | MLK | Gewicht in g | Preis |
|-------------------------|-----|----|-----|----|-----|-----|-----------------|---------|
| TM2-0510.R | 0,5 | 10 | 5 | 1 | 0,6 | 2,3 | 0,3 | 46,00 € |
| TM2-0515.R | 0,5 | 15 | 10 | 1 | 0,6 | 2,3 | 0,3 | 46,00 € |
| TM2-0520.R | 0,5 | 20 | 15 | 1 | 0,6 | 2,3 | 0,3 | 46,00 € |

M2 Taster abgesetzt / M2 Taster gerade

Taster abgesetzt

Schaft: Hartmetall

Kugel: Rubin

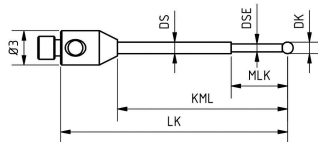

| Bestell-Nr. Part-No. | DK | LK | KML | DS | DSE | MLK | Gewicht in g | Preis |
|-------------------------|-----|----|-----|----|-----|-----|-----------------|---------|
| TM2-0610 | 0,6 | 10 | 5 | 1 | 0,4 | 3 | 0,1 | 38,00 € |
| TM2-0710 | 0,7 | 10 | 5 | 1 | 0,5 | 4 | 0,1 | 38,00 € |
| TM2-0810 | 0,8 | 10 | 5 | 1 | 0,5 | 4 | 0,1 | 34,00 € |
| TM2-1020 | 1 | 20 | 15 | 1 | 0,7 | 5 | 0,4 | 32,00 € |

Taster gerade

Schaft: Kohlefaser

Kugel: Rubin

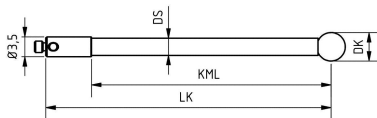

| Bestell-Nr. Part-No. | DK | LK | KML | DS | Gewicht in g | Preis |
|-------------------------|----|----|-----|----|-----------------|---------|
| TM2-3040-OC | 3 | 40 | 34 | 2 | 0,9 | 54,00 € |
| TM2-4050-OC | 4 | 50 | 42 | 3 | 0,9 | 54,00 € |
| TM2-5030-OC | 5 | 30 | 22 | 3 | 0,9 | 54,00 € |
| TM2-5050-OC | 5 | 50 | 42 | 3 | 0,9 | 56,00 € |
| TM2-6030-OC | 6 | 30 | 22 | 3 | 1 | 54,00 € |
| TM2-6050-OC | 6 | 50 | 42 | 3 | 1 | 59,00 € |
| TM2-8050-OC | 8 | 50 | 42 | 3 | 1,2 | 68,00 € |

Taster gerade

Schaft: Keramik

Kugel: Rubin

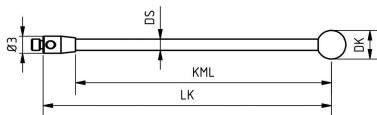

| Bestell-Nr. Part-No. | DK | LK | KML | DS | Gewicht in g | Preis |
|-------------------------|----|----|-----|----|-----------------|---------|
| TM2-3050-KE | 3 | 50 | 44 | 2 | 0,8 | 49,00 € |
| TM2-4050-KE | 4 | 50 | 44 | 2 | 0,9 | 54,00 € |
| TM2-5050-KE | 5 | 50 | 44 | 2 | 1 | 58,00 € |

M2 Verlängerung

Verlängerung

Material: Stahl

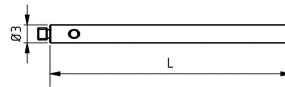

| Bestell-Nr. Part-No. | L | Gewicht in g | Preis |
|-------------------------|----|-----------------|---------|
| VM2-3.5 | 5 | 0,1 | 8,00 € |
| VM2-3.10 | 10 | 0,5 | 8,00 € |
| VM2-3.15 | 15 | 0,7 | 9,00 € |
| VM2-3.20 | 20 | 1 | 9,00 € |
| VM2-3.30 | 30 | 1,6 | 10,00 € |
| VM2-3.40 | 40 | 2,1 | 10,00 € |

Verlängerung

Material: Kohlefaser

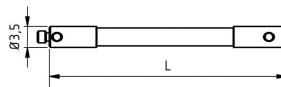

| Bestell-Nr. Part-No. | L | Gewicht in g | Preis |
|-------------------------|----|-----------------|---------|
| VM2-3.40-OC | 40 | 0,9 | 55,00 € |
| VM2-3.50-OC | 50 | 1 | 55,00 € |
| VM2-3.70-OC | 70 | 1,3 | 58,00 € |
| VM2-3.90-OC | 90 | 1,5 | 58,00 € |

Verlängerung

Material: Keramik

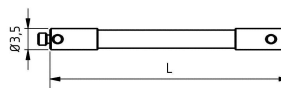

| Bestell-Nr. Part-No. | L | Gewicht in g | Preis |
|-------------------------|----|-----------------|---------|
| VM2-3.30-KE | 30 | 1 | 34,00 € |
| VM2-3.40-KE | 40 | 1,3 | 34,00 € |
| VM2-3.50-KE | 50 | 1,5 | 36,00 € |
| VM2-3.60-KE | 60 | 1,7 | 36,00 € |

M2 Würfel / M2 Sterntaster / M2 Ersatztaster / M2 Drehschraube

Würfel

Material: Stahl

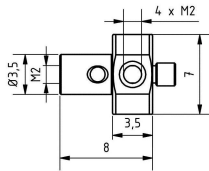

| Bestell-Nr. Part-No. | Gewicht in g | Preis |
|-------------------------|-----------------|---------|
| WM2-7 | 1,1 | 30,00 € |

Sterntaster wechselbar

Schaft: Hartmetall

Kugel: Rubin

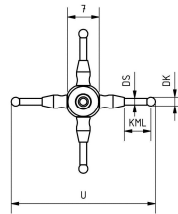

| Bestell-Nr. Part-No. | DK | U | KML | DS | Gewicht in g | Preis |
|-------------------------|----|----|-----|-----|-----------------|----------|
| TM2-STAR-D2-U22 | 2 | 22 | 3,5 | 1,5 | 2,3 | 128,00 € |
| TM2-STAR-D2-U32 | 2 | 32 | 6,5 | 1,5 | 2,4 | 128,00 € |

Ersatztaster M2

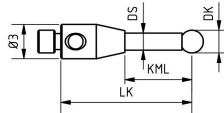

| Bestell-Nr. Part-No. | DK | U | KML | DS | Gewicht in g | Preis |
|-------------------------|----|------|-----|-----|-----------------|---------|
| TM2-2006.5 | 2 | 6,5 | 3,5 | 1,5 | 0,2 | 32,00 € |
| TM2-2011.5 | 2 | 11,5 | 6,5 | 1,5 | 0,3 | 32,00 € |

M2 Drehstück / M2 Gelenk / M2 Dreh- Schwenkgelenk / Schlüssel

Drehstück

Material: Stahl

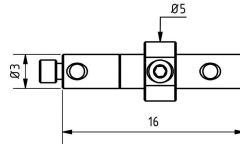

| Bestell-Nr. Part-No. | Gewicht in g | Preis |
|-------------------------|-----------------|---------|
| DM2-3.16 | 1,1 | 68,00 € |

Gelenk

Material: Stahl

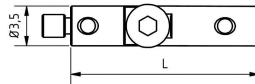

| Bestell-Nr. Part-No. | L | Gewicht in g | Preis |
|-------------------------|----|-----------------|---------|
| GM2-3.13 | 13 | 1,1 | 52,00 € |
| GM2-3.16 | 16 | 1,2 | 52,00 € |

Dreh- Schwenkgelenk

Material: Stahl

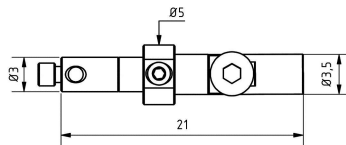

| Bestell-Nr. Part-No. | Gewicht in g | Preis |
|-------------------------|-----------------|---------|
| DSM2-3.21 | 2,1 | 68,00 € |

Schlüssel

Material: Stahl vergütet

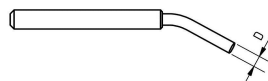

| Bestell-Nr. Part-No. | D | Preis |
|-------------------------|-------------|---------|
| SCL-1 | 1 M2-System | 12,00 € |

M2,5 Taster gerade / M2,5-M2 Adapter

Taster gerade

Schaft: Hartmetall

Kugel: Rubin

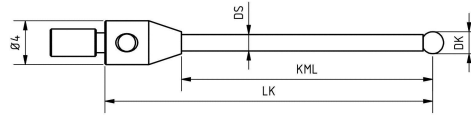

010

| Bestell-Nr. Part-No. | DK | LK | KML | DS | Gewicht in g | Preis |
|-------------------------|-----|----|-----|-----|-----------------|---------|
| TM2.5-1515 | 1,5 | 15 | 8 | 0,7 | 0,4 | 26,00 € |
| TM2.5-1521 | 1,5 | 21 | 14 | 1 | 0,4 | 26,00 € |
| TM2.5-2015 | 2 | 15 | 8 | 1 | 0,3 | 24,00 € |
| TM2.5-2021 | 2 | 21 | 14 | 1 | 0,4 | 24,00 € |
| TM2.5-2030 | 2 | 30 | 23 | 1,5 | 0,9 | 24,00 € |
| TM2.5-2521 | 2,5 | 21 | 14 | 1,5 | 0,4 | 26,00 € |
| TM2.5-2530 | 2,5 | 30 | 23 | 1,5 | 1 | 26,00 € |
| TM2.5-2540 | 2,5 | 40 | 33 | 1,5 | 2 | 26,00 € |
| TM2.5-3021 | 3 | 21 | 14 | 1,5 | 0,7 | 23,00 € |
| TM2.5-3030 | 3 | 30 | 23 | 1,5 | 1 | 23,00 € |
| TM2.5-3040 | 3 | 40 | 33 | 1,5 | 2 | 23,00 € |
| TM2.5-4021 | 4 | 21 | 14 | 2 | 0,8 | 28,00 € |
| TM2.5-4030 | 4 | 30 | 23 | 2 | 1,6 | 28,00 € |
| TM2.5-4040 | 4 | 40 | 33 | 2 | 2 | 28,00 € |

Adapter

Material: Stahl

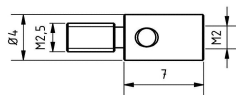

Tastereinsätze für Messuhren mit Gewinde M2,5

Anbei finden Sie eine kleine Auswahl von M2,5 Messtaster. Weitere Größen sind auf Anfrage erhältlich. Mit der Reduzierung RM2.5-M2 lassen sich alle M2 Taster auf ein M2,5 Messuhrengewinde adaptieren. Mit dem Drehstück DM2-3.16 kann man z.B. einen abgewinkelten Taster ausrichten. Siehe Kapitel M2

| Bestell-Nr. Part-No. | Gewicht in g | Preis |
|-------------------------|-----------------|---------|
| RM2.5-M2 | 0,3 | 15,00 € |

Sonderanfertigungen möglich, fragen Sie uns!

M3 Taster gerade

Taster gerade

Schaft: Hartmetall

Kugel: Rubin

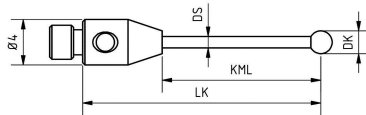

010

| Bestell-Nr. Part-No. | DK | LK | KML | DS | Gewicht in g | Preis |
|-------------------------|-----|----|-----|-----|-----------------|---------|
| TM3-1010 | 1 | 10 | 3 | 0,7 | 0,7 | 26,00 € |
| TM3-1515 | 1,5 | 15 | 8 | 0,7 | 0,7 | 26,00 € |
| TM3-1521 | 1,5 | 21 | 14 | 1 | 0,8 | 26,00 € |
| TM3-1530.DS1 | 1,5 | 30 | 23 | 1 | 1 | 26,00 € |
| TM3-2015 | 2 | 15 | 8 | 1 | 0,7 | 24,00 € |
| TM3-2021 | 2 | 21 | 14 | 1 | 0,8 | 24,00 € |
| TM3-2030 | 2 | 30 | 23 | 1,5 | 1,2 | 24,00 € |
| TM3-2040 | 2 | 40 | 33 | 1,5 | 1,5 | 24,00 € |
| TM3-2521 | 2,5 | 21 | 14 | 1,5 | 0,8 | 26,00 € |
| TM3-2530 | 2,5 | 30 | 23 | 1,5 | 1,2 | 26,00 € |
| TM3-2540 | 2,5 | 40 | 33 | 1,5 | 1,5 | 26,00 € |
| TM3-3021 | 3 | 21 | 14 | 1,5 | 0,9 | 23,00 € |
| TM3-3030 | 3 | 30 | 23 | 1,5 | 1,3 | 23,00 € |
| TM3-3040 | 3 | 40 | 33 | 1,5 | 1,6 | 23,00 € |
| TM3-3045 | 3 | 45 | 38 | 1,5 | 1,6 | 23,00 € |
| TM3-3050 | 3 | 50 | 43 | 2 | 2,7 | 25,00 € |
| TM3-4021 | 4 | 21 | 14 | 2 | 1 | 28,00 € |
| TM3-4030 | 4 | 30 | 23 | 2 | 1,8 | 28,00 € |
| TM3-4040 | 4 | 40 | 33 | 2 | 2,3 | 28,00 € |
| TM3-4050 | 4 | 50 | 43 | 2 | 2,7 | 28,00 € |
| TM3-5021 | 5 | 21 | 14 | 2 | 1,4 | 33,00 € |
| TM3-5030 | 5 | 30 | 23 | 2 | 1,8 | 33,00 € |
| TM3-5040 | 5 | 40 | 33 | 2 | 2,6 | 33,00 € |
| TM3-5050 | 5 | 50 | 43 | 2 | 2,8 | 33,00 € |
| TM3-6021 | 6 | 21 | 14 | 2 | 1,5 | 37,00 € |
| TM3-6030 | 6 | 30 | 23 | 2 | 1,9 | 37,00 € |
| TM3-6040 | 6 | 40 | 33 | 2 | 2,6 | 37,00 € |
| TM3-6050 | 6 | 50 | 43 | 2 | 2,9 | 37,00 € |
| TM3-8025 | 8 | 25 | 16 | 3 | 3,8 | 48,00 € |

Sonderanfertigungen möglich, fragen Sie uns!

M3 Microtaster / M3 Taster abgesetzt

Microtaster

Schaft: Hartmetall

Kugel: Hartmetall

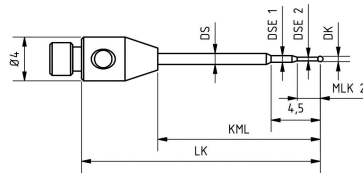

| Bestell-Nr. Part-No. | DK | LK | KML | DS | DSE1 | MLK2 | DSE2 | Gewicht in g | Preis |
|-------------------------|-----|----|-----|----|------|------|------|-----------------|----------|
| TM3-0222 | 0,2 | 22 | 15 | 1 | 0,5 | 0,9 | 0,17 | 0,7 | 169,00 € |
| TM3-0322 | 0,3 | 22 | 15 | 1 | 0,5 | 0,9 | 0,23 | 0,7 | 68,00 € |
| TM3-0522 | 0,5 | 22 | 15 | 1 | 0,6 | 2,3 | 0,32 | 0,7 | 48,00 € |

Microtaster

Schaft: Hartmetall

Kugel: Rubin

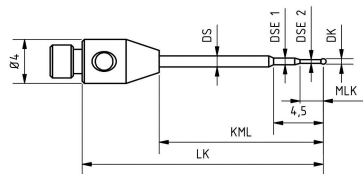

| Bestell-Nr. Part-No. | DK | LK | KML | DS | DSE1 | MLK2 | DSE2 | Gewicht in g | Preis |
|-------------------------|-----|----|-----|----|------|------|------|-----------------|---------|
| TM3-0522.R | 0,5 | 22 | 15 | 1 | 0,6 | 2,3 | 0,32 | 0,7 | 46,00 € |

Taster abgesetzt

Schaft: Hartmetall

Kugel: Rubin

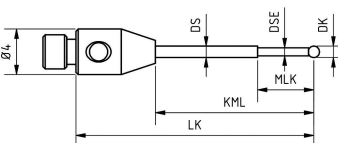

| Bestell-Nr. Part-No. | DK | LK | KML | DS | DSE | MLK | Gewicht in g | Preis |
|-------------------------|-----|----|-----|-----|-----|-----|-----------------|---------|
| TM3-0622 | 0,6 | 22 | 15 | 1 | 0,4 | 4 | 0,7 | 36,00 € |
| TM3-0822 | 0,8 | 22 | 15 | 1 | 0,5 | 4 | 0,7 | 34,00 € |
| TM3-1015 | 1 | 15 | 8 | 1 | 0,7 | 5 | 0,7 | 30,00 € |
| TM3-1021 | 1 | 21 | 14 | 1 | 0,7 | 5 | 0,7 | 30,00 € |
| TM3-1030 | 1 | 30 | 23 | 1,5 | 0,7 | 5 | 1,2 | 32,00 € |
| TM3-1530 | 1,5 | 30 | 23 | 1,5 | 1 | 8 | 1,2 | 34,00 € |

Sonderanfertigungen möglich, fragen Sie uns!

M3 Microtaster / M3 Taster gerade / M3 Verlängerung

Microtaster

Schaft: Hartmetall

Kugel: Hartmetall

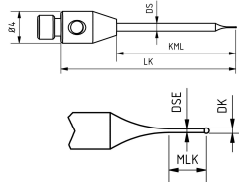

| Bestell-Nr. Part-No. | DK | LK | DS | MLK | DSE | Gewicht in g | Preis |
|-------------------------|------|----|----|-----|------|-----------------|----------|
| TM3-00822 | 0,08 | 22 | 1 | 1 | 0,06 | 0,7 | 295,00 € |
| TM3-01022 | 0,10 | 22 | 1 | 1 | 0,07 | 0,7 | 245,00 € |
| TM3-01222 | 0,12 | 22 | 1 | 1 | 0,09 | 0,7 | 245,00 € |
| TM3-01522 | 0,15 | 22 | 1 | 1 | 0,11 | 0,7 | 205,00 € |

Taster gerade

Schaft: Keramik

Kugel: Rubin

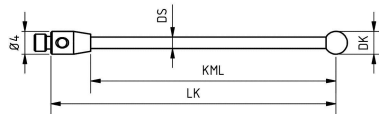

| Bestell-Nr. Part-No. | L | Gewicht in g | Preis |
|-------------------------|---|-----------------|---------|
| TM3-3050-KE | 3 | 1 | 49,00 € |
| TM3-4030-KE | 4 | 1 | 52,00 € |
| TM3-4050-KE | 4 | 1,2 | 52,00 € |
| TM3-5030-KE | 5 | 1,1 | 56,00 € |
| TM3-5050-KE | 5 | 1,3 | 56,00 € |

Verlängerung

Material: Stahl

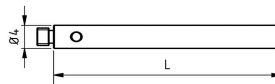

| Bestell-Nr. Part-No. | L | Gewicht in g | Preis |
|-------------------------|----|-----------------|---------|
| VM3-4.10 | 10 | 0,7 | 10,00 € |
| VM3-4.15 | 15 | 1,1 | 10,00 € |
| VM3-4.20 | 20 | 1,4 | 10,00 € |
| VM3-4.30 | 30 | 2 | 12,00 € |
| VM3-4.40 | 40 | 2,7 | 12,00 € |
| VM3-4.50 | 50 | 3,6 | 12,00 € |

M3 Verlängerung / M3 Würfel / M3 Drehadapter / M3-M2 Adapter

Verlängerung

Material: Keramik

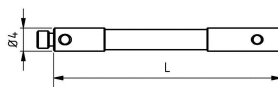

| Bestell-Nr. Part-No. | L | Gewicht in g | Preis |
|-------------------------|----|-----------------|---------|
| VM3-4.30-KE | 30 | 2 | 34,00 € |
| VM3-4.40-KE | 40 | 2,5 | 34,00 € |
| VM3-4.50-KE | 50 | 3 | 36,00 € |
| VM3-4.60-KE | 60 | 3,5 | 36,00 € |

Würfel

Material: Stahl

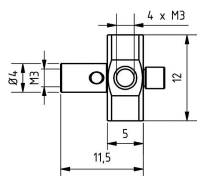

| Bestell-Nr. Part-No. | Gewicht in g | Preis |
|-------------------------|-----------------|---------|
| WM3-12 | 4,2 | 38,00 € |

Adapter

Material: Stahl

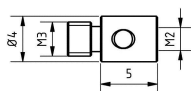

| Bestell-Nr. Part-No. | Gewicht in g | Preis |
|-------------------------|-----------------|---------|
| RM3-M2 | 0,3 | 15,00 € |

M3 analog Zeiss XXT / M3 Taster gerade / M3 Microtaster

Taster gerade

Schaft: Hartmetall
Kugel: Rubin

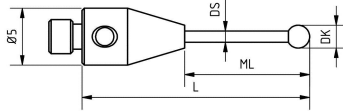

| Bestell-Nr. Part-No. | DK | L | ML | DS | Gewicht in g | Preis |
|-------------------------|-----|----|----|-----|-----------------|---------|
| TM3-1020-DS0.8-XXT | 1 | 20 | 11 | 0,8 | 0,7 | 38,00 € |
| TM3-1520-XXT | 1,5 | 20 | 11 | 1 | 0,7 | 36,00 € |
| TM3-1530-XXT | 1,5 | 30 | 21 | 1 | 0,9 | 36,00 € |
| TM3-1540-XXT | 1,5 | 40 | 31 | 1 | 1,6 | 36,00 € |
| TM3-2020-XXT | 2 | 20 | 11 | 1 | 0,7 | 35,00 € |
| TM3-2030-XXT | 2 | 30 | 21 | 1 | 0,8 | 35,00 € |
| TM3-2040-XXT | 2 | 40 | 31 | 1,5 | 1,7 | 36,00 € |
| TM3-2520-XXT | 2,5 | 20 | 11 | 1,5 | 1 | 36,00 € |
| TM3-2530-XXT | 2,5 | 30 | 21 | 1,5 | 1,5 | 36,00 € |
| TM3-2540-XXT | 2,5 | 40 | 31 | 1,5 | 2 | 36,00 € |

Microtaster

Schaft: Hartmetall
Kugel: Hartmetall

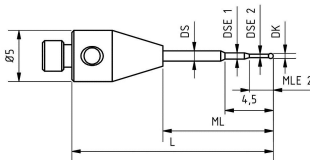

| Bestell-Nr. Part-No. | DK | L | ML | DS | DSE1 | MLE2 | DSE2 | Gewicht in g | Preis |
|-------------------------|-----|----|----|----|------|------|------|-----------------|----------|
| TM3-0220-XXT | 0,2 | 20 | 11 | 1 | 0,5 | 1 | 0,17 | 0,7 | 169,00 € |
| TM3-0320-XXT | 0,3 | 20 | 11 | 1 | 0,5 | 1,3 | 0,23 | 0,7 | 68,00 € |
| TM3-0520-XXT | 0,5 | 20 | 11 | 1 | 0,6 | 2,6 | 0,32 | 0,7 | 48,00 € |

Microtaster

Schaft: Hartmetall
Kugel: Hartmetall

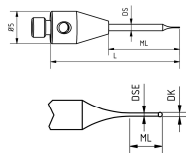

| Bestell-Nr. Part-No. | DK | L | MLE | DSE | Gewicht in g | Preis |
|-------------------------|------|----|-----|------|-----------------|----------|
| TM3-00820-XXT | 0,08 | 20 | 1 | 0,06 | 0,7 | 295,00 € |
| TM3-01020-XXT | 0,10 | 20 | 1 | 0,07 | 0,7 | 245,00 € |
| TM3-01220-XXT | 0,12 | 20 | 1 | 0,09 | 0,7 | 245,00 € |
| TM3-01520-XXT | 0,15 | 20 | 1 | 0,11 | 0,7 | 205,00 € |

M3 analog Zeiss XXT / M3 Taster abgesetzt / M3 Taster gerade

Taster abgesetzt

Schaft: Hartmetall
Kugel: Rubin

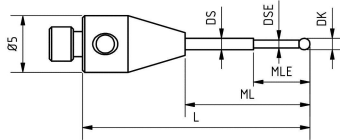

| Bestell-Nr. Part-No. | DK | L | ML | DS | DSE | MLE | Gewicht in g | Preis |
|-------------------------|-----|----|----|----|-----|-----|-----------------|---------|
| TM3-0620-XXT | 0,6 | 20 | 11 | 1 | 0,4 | 4 | 0,7 | 38,00 € |
| TM3-0820-XXT | 0,8 | 20 | 11 | 1 | 0,5 | 4,6 | 0,7 | 38,00 € |
| TM3-1020-XXT | 1 | 20 | 11 | 1 | 0,7 | 5 | 0,7 | 36,00 € |
| TM3-1030-XXT | 1 | 30 | 21 | 1 | 0,7 | 5 | 0,8 | 36,00 € |
| TM3-1040-XXT | 1 | 40 | 31 | 1 | 0,7 | 5 | 1,5 | 38,00 € |

Taster gerade

Schaft: Kohlefaser
Kugel: Rubin

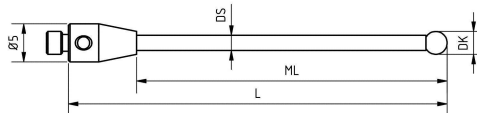

| Bestell-Nr. Part-No. | DK | L | ML | DS | Gewicht in g | Preis |
|-------------------------|----|-----|-----|-----|-----------------|---------|
| TM3-3033-OC-XXT | 3 | 33 | 24 | 2 | 0,7 | 56,00 € |
| TM3-3040-OC-XXT | 3 | 40 | 31 | 2 | 0,8 | 58,00 € |
| TM3-3050-OC-XXT | 3 | 50 | 41 | 2 | 0,8 | 59,00 € |
| TM3-3058-OC-XXT | 3 | 58 | 49 | 2 | 1 | 60,00 € |
| TM3-3075-OC-XXT | 3 | 75 | 66 | 2 | 1 | 62,00 € |
| TM3-4050-OC-XXT | 4 | 50 | 41 | 2 | 1 | 60,00 € |
| TM3-5030-OC-XXT | 5 | 30 | 21 | 3,5 | 1,1 | 58,00 € |
| TM3-5040-OC-XXT | 5 | 40 | 31 | 3,5 | 1,2 | 60,00 € |
| TM3-5050-OC-XXT | 5 | 50 | 41 | 3,5 | 1,4 | 60,00 € |
| TM3-5060-OC-XXT | 5 | 60 | 51 | 3,5 | 1,5 | 62,00 € |
| TM3-5075-OC-XXT | 5 | 75 | 66 | 3,5 | 1,5 | 64,00 € |
| TM3-6050-OC-XXT | 6 | 50 | 41 | 3,5 | 1,5 | 68,00 € |
| TM3-6070-OC-XXT | 6 | 70 | 61 | 3,5 | 1,8 | 70,00 € |
| TM3-60100-OC-XXT | 6 | 100 | 91 | 3,5 | 2,4 | 76,00 € |
| TM3-8050-OC-XXT | 8 | 50 | 50 | 5 | 2,1 | 84,00 € |
| TM3-8070-OC-XXT | 8 | 70 | 70 | 5 | 2,6 | 86,00 € |
| TM3-80100-OC-XXT | 8 | 100 | 100 | 5 | 2,7 | 89,00 € |

Sonderanfertigungen möglich, fragen Sie uns!

M3 analog Zeiss XXT / M3 Verlängerung

Taster gerade

Schaft: Kohlefaser
Kugel: Siliziumnitrid

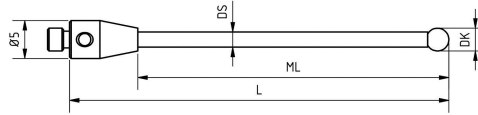

| Bestell-Nr. Part-No. | DK | L | ML | DS | Gewicht in g | Preis |
|-------------------------|----|-----|-----|-----|-----------------|----------|
| TM3-SN3040-OC-XXT | 3 | 40 | 31 | 2 | 0,7 | 71,00 € |
| TM3-SN3050-OC-XXT | 3 | 50 | 41 | 2 | 0,8 | 71,00 € |
| TM3-SN3058-OC-XXT | 3 | 58 | 49 | 2 | 1 | 72,00 € |
| TM3-SN3075-OC-XXT | 3 | 75 | 66 | 2 | 1 | 74,00 € |
| TM3-SN30100-OC-XXT | 3 | 100 | 91 | 2 | 1,2 | 78,00 € |
| TM3-SN4050-OC-XXT | 4 | 50 | 41 | 2 | 1 | 76,00 € |
| TM3-SN5050-OC-XXT | 5 | 50 | 41 | 3,5 | 1,4 | 76,00 € |
| TM3-SN5075-OC-XXT | 5 | 75 | 66 | 3,5 | 1,5 | 78,00 € |
| TM3-SN6050-OC-XXT | 6 | 50 | 41 | 3,5 | 1,5 | 78,00 € |
| TM3-SN60100-OC-XXT | 6 | 100 | 91 | 3,5 | 2,4 | 82,00 € |
| TM3-SN8050-OC-XXT | 8 | 50 | 50 | 5 | 2,1 | 98,00 € |
| TM3-SN80100-OC-XXT | 8 | 100 | 100 | 5 | 2,7 | 106,00 € |

Verlängerung

Material: Kohlefaser

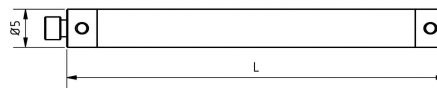

| Bestell-Nr. Part-No. | L | Gewicht in g | Preis |
|-------------------------|-----|-----------------|----------|
| VM3-5.30-OC-XXT | 30 | 1,3 | 46,00 € |
| VM3-5.40-OC-XXT | 40 | 1,4 | 47,00 € |
| VM3-5.50-OC-XXT | 50 | 1,5 | 56,00 € |
| VM3-5.60-OC-XXT | 60 | 1,7 | 60,00 € |
| VM3-5.80-OC-XXT | 80 | 1,8 | 70,00 € |
| VM3-5.100-OC-XXT | 100 | 2,0 | 79,00 € |
| VM3-5.130-OC-XXT | 130 | 2,5 | 94,00 € |
| VM3-5.150-OC-XXT | 150 | 2,7 | 103,00 € |

M3 analog Zeiss XXT

Original Zeiss XXT Wechselteller und original Zeiss XXT Teile erhalten Sie ebenfalls auf Anfrage.

Sonderanfertigungen möglich, fragen Sie uns!

M3 analog Heidenhain / M3 Taster gerade / Schlüssel

Taster gerade

Schaft: Hartmetall
Kugel: Rubin

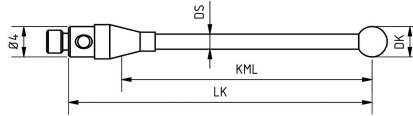

010

| Bestell-Nr. Part-No. | DK | LK | KML | DS | MLK | DSE | similar | Gewicht in g | Preis |
|-------------------------|----|----|-----|-----|-----|-----|---------|-----------------|---------|
| TM3-1021-HDH | 1 | 21 | 14 | 1 | 5 | 0,7 | T421 | 0,7 | 30,00 € |
| TM3-2021-HDH | 2 | 21 | 14 | 1 | | | T422 | 0,9 | 24,00 € |
| TM3-3021-HDH | 3 | 21 | 14 | 1,5 | | | T423 | 1 | 23,00 € |
| TM3-4021-HDH | 4 | 21 | 14 | 2 | | | T424 | 1 | 39,00 € |
| TM3-4040-HDH | 4 | 40 | 33 | 2 | | | T404 | 2,6 | 39,00 € |
| TM3-5040-HDH | 5 | 40 | 33 | 2 | | | T405 | 2,6 | 39,00 € |
| TM3-6040-HDH | 6 | 40 | 33 | 2 | | | T406 | 2,6 | 39,00 € |
| TM3-8040-HDH | 8 | 40 | 31 | 3 | | | T408 | 2,7 | 49,00 € |

ab DS 2 mit Sollbruchstelle

Schlüssel

Material: Stahl, vergütet

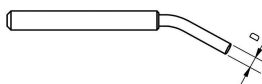

| Bestell-Nr. Part-No. | D | | Preis |
|-------------------------|-----|-----------|---------|
| SCL-1.5 | 1,5 | M3-System | 12,00 € |

Sonderanfertigungen möglich, fragen Sie uns!

M4 Taster gerade / M5 Taster abgesetzt / Schlüssel

Taster gerade

Schaft: Hartmetall

Kugel: Rubin

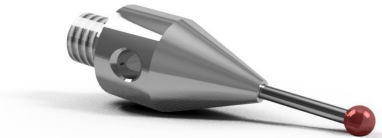
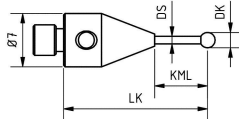

| Bestell-Nr. Part-No. | DK | LK | KML | DS | Gewicht in g | Preis |
|-------------------------|----|----|-----|----|-----------------|---------|
| TM4-2019 | 2 | 19 | 7 | 1 | 2,6 | 35,00 € |
| TM4-8016 | 8 | 16 | 4 | 3 | 3,6 | 48,00 € |

Taster abgesetzt

Schaft: Hartmetall

Kugel: Rubin

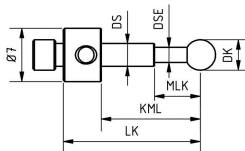

| Bestell-Nr. Part-No. | DK | LK | KML | DS | DSE | MLK | Gewicht in g | Preis |
|-------------------------|----|------|------|-----|-----|-----|-----------------|---------|
| TM4-1019.5 | 1 | 19,5 | 7,5 | 1 | 0,7 | 5 | 2,6 | 42,00 € |
| TM4-3018.5 | 3 | 18,5 | 13,5 | 2,5 | 1,5 | 6,5 | 2,1 | 31,00 € |
| TM4-4018 | 4 | 18 | 13 | 3 | 2 | 6 | 2,5 | 31,00 € |
| TM4-5017.5 | 5 | 17,5 | 13,5 | 3,7 | 2 | 6,5 | 2,5 | 32,00 € |
| TM4-5020 | 5 | 20 | 15 | 3,7 | 2 | 8 | 2,7 | 33,00 € |
| TM4-5030 | 5 | 30 | 25 | 3,7 | 2 | 18 | 3,2 | 33,00 € |
| TM4-6017 | 6 | 17 | 12 | 4 | 2 | 5 | 2,6 | 34,00 € |

Schlüssel

Material: Stahl, vergütet

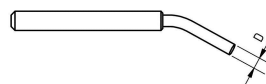

| Bestell-Nr. Part-No. | D | Preis |
|-------------------------|-------------|---------|
| SCL-2 | 2 M4-System | 12,00 € |

Sonderanfertigungen möglich, fragen Sie uns!

M4 Taster gerade

Taster gerade

Schaft: Keramik

Kugel: Rubin

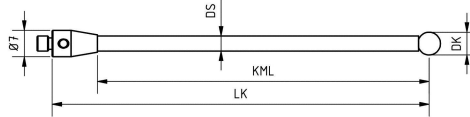

| Bestell-Nr. Part-No. | DK | LK | KML | DS | Gewicht in g | Preis |
|-------------------------|----|-----|-----|----|-----------------|---------|
| TM4-5050-KE | 5 | 50 | 38 | 4 | 4 | 48,00 € |
| TM4-50100-KE | 5 | 100 | 88 | 4 | 5,9 | 58,00 € |
| TM4-6050-KE | 6 | 50 | 38 | 4 | 4,1 | 48,00 € |
| TM4-60100-KE | 6 | 100 | 88 | 4 | 6 | 58,00 € |
| TM4-8050-KE | 8 | 50 | 38 | 4 | 4,8 | 64,00 € |
| TM4-80100-KE | 8 | 100 | 88 | 4 | 6,3 | 74,00 € |

Taster gerade

Schaft: Kohlefaser

Kugel: Rubin

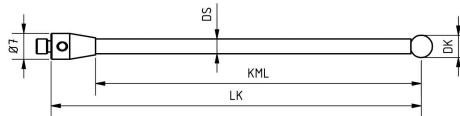

| Bestell-Nr. Part-No. | DK | LK | KML | DS | Gewicht in g | Preis |
|-------------------------|----|-----|-----|----|-----------------|---------|
| TM4-60100-OC | 6 | 100 | 88 | 4 | 4,5 | 78,00 € |
| TM4-60150-OC | 6 | 150 | 138 | 4 | 5,4 | 88,00 € |
| TM4-60200-OC | 6 | 200 | 188 | 4 | 6,3 | 98,00 € |

Sonderanfertigungen möglich, fragen Sie uns!

M4 Verlängerung / M4 Sollbruchstück / M4 Würfel

Verlängerung

Material: Stahl

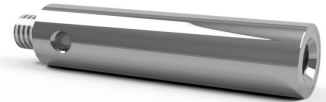
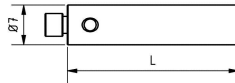

| Bestell-Nr. Part-No. | L | Gewicht in g | Preis |
|-------------------------|----|-----------------|---------|
| VM4-7.10 | 10 | 2,4 | 13,00 € |
| VM4-7.15 | 15 | 3,7 | 13,00 € |
| VM4-7.20 | 20 | 4,8 | 15,00 € |
| VM4-7.30 | 30 | 7,4 | 15,00 € |

Verlängerung

Material: Keramik



| Bestell-Nr. Part-No. | L | Gewicht in g | Preis |
|-------------------------|-----|-----------------|---------|
| VM4-7.30-KE | 30 | 5,1 | 36,00 € |
| VM4-7.50-KE | 50 | 6,7 | 44,00 € |
| VM4-7.100-KE | 100 | 10,6 | 79,00 € |

Sollbruchstück

Material: Stahl

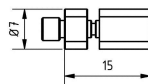

| Bestell-Nr. Part-No. | Gewicht in g | Preis |
|-------------------------|-----------------|---------|
| SOLLBR-M4-15-M4 | 3,4 | 20,00 € |

Sonderanfertigungen möglich, fragen Sie uns!

M5 Taster gerade

Taster gerade

Schaft: Hartmetall

Kugel: Rubin

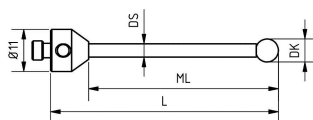

| Bestell-Nr. Part-No. | DK | L | ML | DS | Gewicht in g | Preis |
|-------------------------|-----|------|------|-----|-----------------|---------|
| ATG-1520 | 1,5 | 20 | 10 | 1 | 5,7 | 26,00 € |
| ATG-1525 | 1,5 | 25 | 15 | 1 | 5,7 | 26,00 € |
| ATG-1533 | 1,5 | 33 | 23 | 1 | 5,5 | 26,00 € |
| ATG-2020 | 2 | 20 | 10 | 1 | 5,7 | 24,00 € |
| ATG-2025 | 2 | 25 | 15 | 1 | 5,7 | 24,00 € |
| ATG-2030 | 2 | 30 | 20 | 1,5 | 5,8 | 26,00 € |
| ATG-2033 | 2 | 33,5 | 23,5 | 1,5 | 5,8 | 26,00 € |
| ATG-2040 | 2 | 40 | 30 | 1,5 | 5,9 | 26,00 € |
| ATG-2520 | 2,5 | 20 | 10 | 1,5 | 5,8 | 26,00 € |
| ATG-2525 | 2,5 | 25 | 15 | 1,5 | 5,9 | 26,00 € |
| ATG-2530 | 2,5 | 30 | 20 | 1,5 | 6,1 | 26,00 € |
| ATG-2534 | 2,5 | 34 | 24 | 1,5 | 6,1 | 26,00 € |
| ATG-3020 | 3 | 20 | 10 | 1,5 | 5,8 | 25,00 € |
| ATG-3025 | 3 | 25 | 15 | 1,5 | 6,1 | 25,00 € |
| ATG-3030 | 3 | 30 | 20 | 1,5 | 6,2 | 25,00 € |
| ATG-3033 | 3 | 33,5 | 23,5 | 2 | 6,7 | 26,00 € |
| ATG-3036 | 3 | 36,5 | 26,5 | 2 | 6,9 | 26,00 € |
| ATG-3050 | 3 | 50 | 40 | 2 | 7,5 | 26,00 € |
| ATG-3058 | 3 | 58 | 48 | 2 | 7,9 | 26,00 € |
| ATG-3575 | 3,5 | 75 | 65 | 2,5 | 10,6 | 34,00 € |
| ATG-4030 | 4 | 30 | 20 | 2 | 6,6 | 32,00 € |
| ATG-4033 | 4 | 33,5 | 23,5 | 2 | 6,8 | 32,00 € |
| ATG-4050 | 4 | 50 | 40 | 2,5 | 8,8 | 34,00 € |
| ATG-4064 | 4 | 64 | 54 | 2 | 8,2 | 34,00 € |
| ATG-4075 | 4 | 75 | 65 | 2,5 | 10,7 | 36,00 € |
| ATG-5030 | 5 | 30 | 20 | 2 | 6,7 | 31,00 € |
| ATG-5050 | 5 | 50 | 40 | 2,5 | 9 | 32,00 € |
| ATG-5050-DS3.5 | 5 | 50 | 40 | 3,5 | 11 | 32,00 € |
| ATG-5053 | 5 | 53 | 43 | 3,5 | 12,2 | 32,00 € |
| ATG-5075 | 5 | 75 | 65 | 3,5 | 15,2 | 34,00 € |
| ATG-50100 | 5 | 100 | 90 | 3,5 | 18,7 | 39,00 € |
| ATG-6054 | 6 | 54 | 44 | 3,5 | 12,2 | 34,00 € |

M5 Taster gerade / M5 Microtaster

Taster gerade

Schaft: Hartmetall

Kugel: Rubin

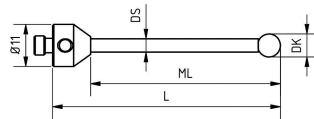

| Bestell-Nr. Part-No. | DK | L | ML | DS | Gewicht in g | Preis |
|-------------------------|----|-------|-------|-----|-----------------|---------|
| ATG-7055 | 7 | 55 | 45 | 3,5 | 12,7 | 36,00 € |
| ATG-8050 | 8 | 50 | 40 | 3 | 11 | 36,00 € |
| ATG-8063 | 8 | 63,5 | 50,5 | 6 | 23 | 38,00 € |
| ATG-8063-REF | 8 | 63,5 | 50,5 | 6 | 23 | 38,00 € |
| ATG-8075-DS6 | 8 | 75 | 62 | 6 | 30 | 44,00 € |
| ATG-80100-DS6 | 8 | 100 | 87 | 6 | 41 | 44,00 € |
| ATG-80114-DS6 | 8 | 114,5 | 101,5 | 6 | 46 | 44,00 € |
| ATG-10065-DS6 | 10 | 65,5 | 52,5 | 6 | 27 | 56,00 € |
| ATG-100118-DS6 | 10 | 118 | 105 | 6 | 47 | 58,00 € |

Microtaster

Schaft: Hartmetall

Kugel: Hartmetall

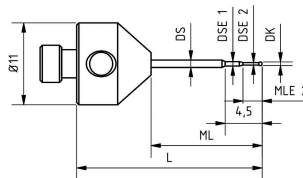

| Bestell-Nr. Part-No. | DK | L | ML | DS | DSE1 | MLE2 | DSE2 | Gewicht in g | Preis |
|-------------------------|-----|----|----|----|------|------|------|-----------------|----------|
| ATG-0225 | 0,2 | 25 | 15 | 1 | 0,5 | 1 | 0,17 | 5,6 | 169,00 € |
| ATG-0325 | 0,3 | 25 | 15 | 1 | 0,5 | 1,3 | 0,23 | 5,6 | 68,00 € |
| ATG-0525 | 0,5 | 25 | 15 | 1 | 0,6 | 2,6 | 0,32 | 5,6 | 48,00 € |

Microtaster

Schaft: Hartmetall

Kugel: Rubin

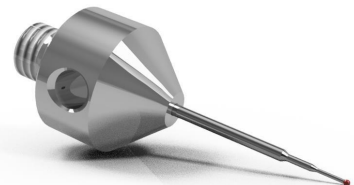
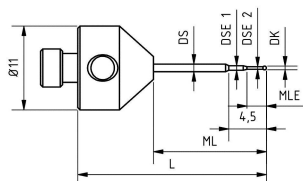

| Bestell-Nr. Part-No. | DK | L | ML | DS | DSE1 | MLE2 | DSE2 | Gewicht in g | Preis |
|-------------------------|-----|----|----|----|------|------|------|-----------------|---------|
| ATG-0525-R | 0,5 | 25 | 15 | 1 | 0,6 | 2,6 | 0,32 | 5,6 | 46,00 € |

M5 Taster Microtaster / M5 Taster abgesetzt

Microtaster

Schaft: Hartmetall

Kugel: Hartmetall

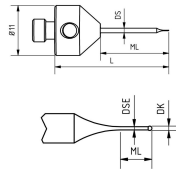

| Bestell-Nr. Part-No. | DK | L | ML | DS | MLE | DSE | Gewicht in g | Preis |
|-------------------------|------|----|----|----|-----|------|-----------------|----------|
| ATG-00825 | 0,08 | 25 | 15 | 1 | 1 | 0,06 | 5,6 | 295,00 € |
| ATG-01025 | 0,10 | 25 | 15 | 1 | 1 | 0,07 | 5,6 | 245,00 € |
| ATG-01225 | 0,12 | 25 | 15 | 1 | 1 | 0,09 | 5,6 | 245,00 € |
| ATG-01525 | 0,15 | 25 | 15 | 1 | 1 | 0,11 | 5,6 | 205,00 € |

Taster abgesetzt

Schaft: Hartmetall

Kugel: Rubin

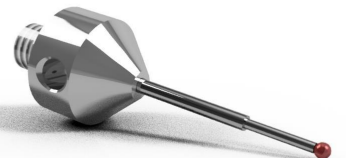
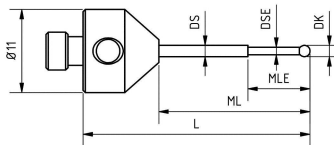

| Bestell-Nr. Part-No. | DK | L | ML | DS | DSE | MLE | Gewicht in g | Preis |
|-------------------------|-----|----|----|-----|-----|-----|-----------------|---------|
| ATG-0625 | 0,6 | 25 | 15 | 1 | 0,4 | 4 | 5,6 | 38,00 € |
| ATG-0825 | 0,8 | 25 | 15 | 1 | 0,5 | 4,6 | 5,6 | 34,00 € |
| ATG-1020 | 1 | 20 | 10 | 1 | 0,7 | 5 | 5,6 | 31,00 € |
| ATG-1025 | 1 | 25 | 15 | 1 | 0,7 | 5 | 5,7 | 31,00 € |
| ATG-1030 | 1 | 30 | 20 | 1,5 | 0,7 | 5 | 6,1 | 31,00 € |
| ATG-1530 | 1,5 | 30 | 20 | 1,5 | 1 | 8 | 6,1 | 31,00 € |

Taster abgesetzt

Schaft: Stahl / Hartmetall

Kugel: Rubin (HM)

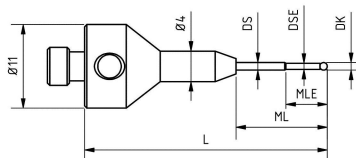

| Bestell-Nr. Part-No. | DK | L | ML | DS | DSE | MLE | Gewicht in g | Preis |
|-------------------------|--------|----|----|----|------|-----|-----------------|---------|
| ASZ-0332 | 0,3 HM | 32 | 12 | 1 | 0,23 | 1,3 | 6,5 | 73,00 € |
| ASZ-0532 | 0,5 HM | 32 | 12 | 1 | 0,32 | 2,6 | 6,5 | 53,00 € |
| ASZ-0632 | 0,6 | 32 | 12 | 1 | 0,4 | 4 | 6,5 | 44,00 € |
| ASZ-0832 | 0,8 | 32 | 12 | 1 | 0,6 | 4,6 | 6,8 | 39,00 € |
| ASZ-1032 | 1 | 32 | 12 | 1 | 0,8 | 5 | 6,8 | 39,00 € |

M5 Taster abgesetzt

Taster abgesetzt

Schaft: Stahl / Hartmetall

Kugel: Rubin

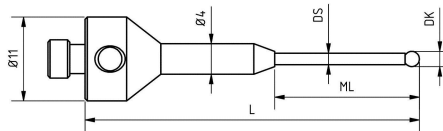

| Bestell-Nr. Part-No. | DK | L | ML | DS | Gewicht in g | Preis |
|-------------------------|------|----|----|-----|-----------------|---------|
| ASZ-13532 | 1,35 | 32 | 12 | 1 | 6,9 | 37,00 € |
| ASZ-13544 | 1,35 | 44 | 19 | 1 | 7,5 | 39,00 € |
| ASZ-1532 | 1,5 | 32 | 12 | 1 | 6,5 | 37,00 € |
| ASZ-1544 | 1,5 | 44 | 19 | 1 | 7,5 | 39,00 € |
| ASZ-2032 | 2 | 32 | 12 | 1,5 | 7,3 | 37,00 € |
| ASZ-2044 | 2 | 44 | 19 | 1,5 | 8 | 39,00 € |
| ASZ-2058 | 2 | 58 | 33 | 1,5 | 8 | 39,00 € |
| ASZ-2532 | 2,5 | 32 | 12 | 1,5 | 7,3 | 37,00 € |
| ASZ-2544 | 2,5 | 44 | 19 | 1,5 | 8 | 39,00 € |
| ASZ-2558 | 2,5 | 58 | 33 | 1,5 | 8 | 39,00 € |

Taster abgesetzt

Schaft: Stahl / Hartmetall

Kugel: Rubin (HM)

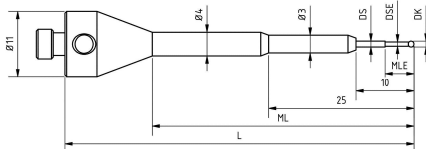

| Bestell-Nr. Part-No. | DK | L | ML | DS | DSE | MLE | Gewicht in g | Preis |
|-------------------------|--------|----|----|----|-----|-----|-----------------|---------|
| ASG-0360 | 0,3 HM | 60 | 45 | 1 | 0,2 | 1,3 | 10,1 | 78,00 € |
| ASG-0560 | 0,5 HM | 60 | 45 | 1 | 0,3 | 2,6 | 10,1 | 58,00 € |
| ASG-0860 | 0,8 | 60 | 45 | 1 | 0,5 | 4,6 | 10,1 | 49,00 € |
| ASG-1060 | 1 | 60 | 45 | 1 | 0,7 | 5 | 10,2 | 49,00 € |
| ASG-1560 | 1,5 | 60 | 45 | 1 | | | 10,3 | 44,00 € |
| ASG-2060 | 2 | 60 | 45 | 1 | | | 10,4 | 44,00 € |

Sonderanfertigungen möglich, fragen Sie uns!

M5 Taster gerade

Taster gerade

Schaft: Kohlefaser

Kugel: Rubin

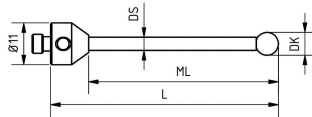

| Bestell-Nr. Part-No. | DK | L | ML | DS | Gewicht in g | Preis |
|-------------------------|----|-----|-----|-----|-----------------|----------|
| ATG-3025-OC | 3 | 25 | 15 | 2 | 4 | 42,00 € |
| ATG-3033-OC | 3 | 33 | 23 | 2 | 4 | 42,00 € |
| ATG-3050-OC | 3 | 50 | 40 | 2 | 4 | 46,00 € |
| ATG-3058-OC | 3 | 58 | 48 | 2 | 4 | 48,00 € |
| ATG-4033-OC | 4 | 33 | 23 | 2 | 4 | 44,00 € |
| ATG-4058-OC | 4 | 58 | 48 | 2 | 4 | 52,00 € |
| ATG-4064-OC | 4 | 64 | 54 | 2 | 4 | 54,00 € |
| ATG-5050-OC | 5 | 50 | 40 | 3,5 | 4 | 48,00 € |
| ATG-5075-OC | 5 | 75 | 65 | 3,5 | 5 | 49,00 € |
| ATG-50100-OC | 5 | 100 | 90 | 3,5 | 5 | 50,00 € |
| ATG-6054-OC | 6 | 54 | 44 | 3,5 | 5 | 52,00 € |
| ATG-7055-OC | 7 | 55 | 45 | 3,5 | 5 | 60,00 € |
| ATG-8050-OC | 8 | 50 | 37 | 6 | 11 | 64,00 € |
| ATG-8063-OC | 8 | 63 | 50 | 6 | 12 | 64,00 € |
| ATG-8075-OC | 8 | 75 | 62 | 6 | 12 | 66,00 € |
| ATG-80100-OC | 8 | 100 | 87 | 6 | 12,5 | 68,00 € |
| ATG-80114-OC | 8 | 114 | 101 | 6 | 12,5 | 70,00 € |
| ATG-80150-OC | 8 | 150 | 137 | 6 | 13 | 88,00 € |
| ATG-80200-OC | 8 | 200 | 187 | 6 | 14 | 98,00 € |
| ATG-10065-OC | 10 | 65 | 52 | 6 | 8 | 78,00 € |
| ATG-100118-OC | 10 | 118 | 105 | 6 | 15 | 88,00 € |
| ATG-100150-OC | 10 | 150 | 137 | 6 | 16 | 108,00 € |
| ATG-100200-OC | 10 | 200 | 187 | 6 | 17 | 118,00 € |

Sonderanfertigungen möglich, fragen Sie uns!

M5 Taster gerade

Taster gerade

Schaft: Kohlefaser
Kugel: Siliziumnitrid

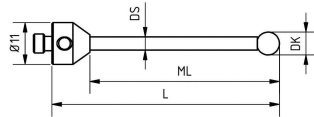

010

| Bestell-Nr. Part-No. | DK | L | ML | DS | Gewicht in g | Preis |
|-------------------------|----|-----|-----|-----|-----------------|----------|
| ATG-SN3033-OC | 3 | 33 | 23 | 2 | 5,5 | 56,00 € |
| ATG-SN3058-OC | 3 | 58 | 48 | 2 | 5,5 | 62,00 € |
| ATG-SN5050-OC | 5 | 50 | 40 | 3,5 | 6,5 | 63,00 € |
| ATG-SN5075-OC | 5 | 75 | 65 | 3,5 | 7 | 65,00 € |
| ATG-SN50100-OC | 5 | 100 | 90 | 3,5 | 7 | 68,00 € |
| ATG-SN8063-OC | 8 | 63 | 50 | 6 | 9 | 82,00 € |
| ATG-SN80100-OC | 8 | 100 | 87 | 6 | 10 | 84,00 € |
| ATG-SN80114-OC | 8 | 114 | 101 | 6 | 12 | 86,00 € |
| ATG-SN80150-OC | 8 | 150 | 137 | 6 | 14 | 104,00 € |
| ATG-SN80200-OC | 8 | 200 | 187 | 6 | 15,5 | 116,00 € |
| ATG-SN100118-OC | 10 | 118 | 105 | 6 | 12,5 | 100,00 € |
| ATG-SN100150-OC | 10 | 150 | 137 | 6 | 13,5 | 118,00 € |
| ATG-SN100200-OC | 10 | 200 | 187 | 6 | 16 | 128,00 € |

Sonderanfertigungen möglich, fragen Sie uns!

M5 Taster gerade

Taster gerade

Schaft: Keramik

Kugel: Rubin

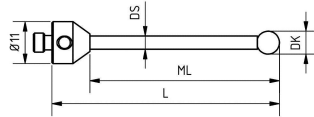

| Bestell-Nr. Part-No. | DK | L | ML | DS | Gewicht in g | Preis |
|-------------------------|----|-------|-------|-----|-----------------|---------|
| ATG-5053-KE | 5 | 53 | 43 | 3,5 | 7,5 | 37,00 € |
| ATG-5075-KE | 5 | 75 | 65 | 3,5 | 8,3 | 37,00 € |
| ATG-50100-KE | 5 | 100 | 90 | 3,5 | 9,4 | 39,00 € |
| ATG-6054-KE | 6 | 54 | 44 | 3,5 | 7,8 | 34,00 € |
| ATG-8063-KE | 8 | 63,5 | 50,5 | 6 | 12 | 42,00 € |
| ATG-80100-KE | 8 | 100 | 87 | 6 | 12 | 42,00 € |
| ATG-80114-KE | 8 | 114,5 | 101,5 | 6 | 14,5 | 46,00 € |
| ATG-10065-KE | 10 | 65,5 | 52,5 | 6 | 9,7 | 75,00 € |

Taster gerade

Schaft: Taster ohne Schaft

Kugel: Keramik

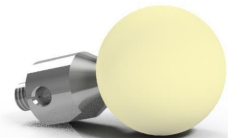
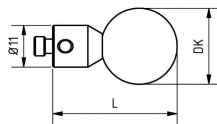

| Bestell-Nr. Part-No. | DK | L | Gewicht in g | Preis |
|-------------------------|----|----|-----------------|----------|
| ATG-KEDK15-L28 | 15 | 28 | 19 | 143,00 € |
| ATG-KEDK16-L28 | 16 | 28 | 20 | 168,00 € |
| ATG-KEDK18-L28 | 18 | 28 | 22 | 168,00 € |
| ATG-KEDK20-L33 | 20 | 33 | 28 | 174,00 € |
| ATG-KEDK30-L43 | 30 | 43 | 66 | 251,00 € |

Sonderanfertigungen möglich, fragen Sie uns!

M5 Taster gerade

Taster gerade

Schaft: Hartmetall
Kugel: Siliziumnitrid

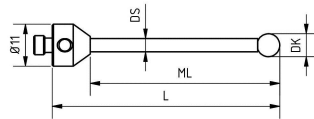

010

| Bestell-Nr. Part-No. | DK | L | ML | DS | Gewicht in g | Preis |
|-------------------------|-----|-------|-------|-----|-----------------|---------|
| ATG-SN1533 | 1,5 | 33 | 23 | 1 | 5,8 | 33,00 € |
| ATG-SN2030 | 2 | 30 | 20 | 1,5 | 6,2 | 33,00 € |
| ATG-SN2033 | 2 | 33,5 | 23,5 | 1,5 | 6,3 | 33,00 € |
| ATG-SN3020 | 3 | 20 | 10 | 1,5 | 5,8 | 30,00 € |
| ATG-SN3025 | 3 | 25 | 15 | 2 | 6,1 | 30,00 € |
| ATG-SN3030 | 3 | 30 | 20 | 2 | 6,2 | 30,00 € |
| ATG-SN3033 | 3 | 33,5 | 23,5 | 2 | 6,7 | 30,00 € |
| ATG-SN3050 | 3 | 50 | 40 | 2 | 7,5 | 30,00 € |
| ATG-SN3058 | 3 | 58 | 48 | 2 | 7,9 | 31,00 € |
| ATG-SN3575 | 3,5 | 75 | 65 | 2,5 | 10,6 | 38,00 € |
| ATG-SN4030 | 4 | 30 | 20 | 2 | 6,6 | 38,00 € |
| ATG-SN4033 | 4 | 33,5 | 23,5 | 2 | 6,8 | 38,00 € |
| ATG-SN4050 | 4 | 50 | 40 | 2 | 8,8 | 38,00 € |
| ATG-SN4064 | 4 | 64 | 54 | 2,5 | 8,2 | 39,00 € |
| ATG-SN4075 | 4 | 75 | 65 | 2,5 | 10,7 | 39,00 € |
| ATG-SN5050 | 5 | 50 | 40 | 3,5 | 12 | 36,00 € |
| ATG-SN5053 | 5 | 53 | 43 | 3,5 | 12,2 | 36,00 € |
| ATG-SN5075 | 5 | 75 | 65 | 3,5 | 15,2 | 38,00 € |
| ATG-SN50100 | 5 | 100 | 90 | 3,5 | 18,7 | 40,00 € |
| ATG-SN6050 | 6 | 50 | 40 | 3,5 | 13 | 38,00 € |
| ATG-SN6054 | 6 | 54 | 44 | 3,5 | 12,2 | 38,00 € |
| ATG-SN8063 | 8 | 63,5 | 50,5 | 6 | 29 | 46,00 € |
| ATG-SN8075 | 8 | 75 | 62 | 6 | 35 | 48,00 € |
| ATG-SN80100 | 8 | 100 | 87 | 6 | 45 | 51,00 € |
| ATG-SN80114 | 8 | 114,5 | 101,5 | 6 | 50,6 | 52,00 € |
| ATG-SN100118 | 10 | 118 | 105 | 6 | 52,8 | 65,00 € |
| ATG-SN100165 | 10 | 165 | 152 | 6 | 72 | 68,00 € |

Sonderanfertigungen möglich, fragen Sie uns!

Taster ohne Gewinde

Taster ohne Gewinde

Schaft: Hartmetall

Kugel: Hartmetall

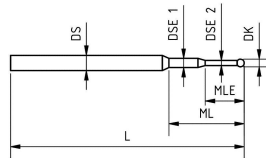

| Bestell-Nr. Part-No. | DK | L | ML | DS | DSE1 | MLE1 | DSE2 | Gewicht in g | Preis |
|-------------------------|----------|------|-----|----|------|------|------|-----------------|----------|
| TST-0215 | 0,2 | 15,2 | 4,5 | 1 | 0,5 | 1 | 0,17 | 0,1 | 159,00 € |
| TST-0315 | 0,3 | 15,3 | 4,5 | 1 | 0,5 | 1,3 | 0,23 | 0,1 | 63,00 € |
| TST-0515 | 0,5 | 15,5 | 5 | 1 | 0,6 | 2,6 | 0,32 | 0,1 | 43,00 € |
| TST-0515-R | 0,5 ruby | 15,5 | 5 | 1 | 0,6 | 2,6 | 0,32 | 0,1 | 38,00 € |

Taster ohne Gewinde

Schaft: Hartmetall

Kugel: Rubin

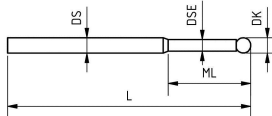

| Bestell-Nr. Part-No. | DK | L | ML | DS | DSE | Gewicht in g | Preis |
|-------------------------|-----|------|----|----|-----|-----------------|---------|
| TST-0615 | 0,6 | 15,6 | 4 | 1 | 0,4 | 0,1 | 28,00 € |
| TST-0816 | 0,8 | 15,8 | 5 | 1 | 0,5 | 0,1 | 27,00 € |
| TST-1015 | 1 | 16 | 5 | 1 | 0,7 | 0,1 | 27,00 € |

Taster ohne Gewinde

Schaft: Hartmetall

Kugel: Rubin

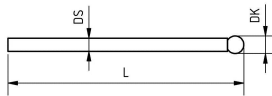

| Bestell-Nr. Part-No. | DK | L | DS | Gewicht in g | Preis |
|-------------------------|------|-------|-----|-----------------|---------|
| TST-13525 | 1,35 | 26,35 | 1 | 0,3 | 28,00 € |
| TST-1525 | 1,5 | 26,5 | 1 | 0,3 | 23,00 € |
| TST-2025 | 2 | 27 | 1,5 | 0,7 | 26,00 € |
| TST-2525 | 2,5 | 27,5 | 1,5 | 0,7 | 26,00 € |

Sonderanfertigungen möglich, fragen Sie uns!

Microtaster ohne Gewinde / M5 Sterntaster

Taster ohne Gewinde

Schaft: Hartmetall

Kugel: Hartmetall

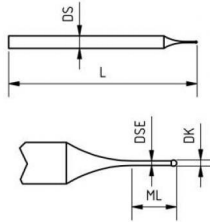

| Bestell-Nr. Part-No. | DK | L | DS | MLE | DSE | Gewicht in g | Preis |
|-------------------------|------|----|----|-----|------|-----------------|----------|
| TST-00815 | 0,08 | 15 | 1 | 1 | 0,06 | 0,1 | 285,00 € |
| TST-01015 | 0,10 | 15 | 1 | 1 | 0,07 | 0,1 | 235,00 € |
| TST-01215 | 0,12 | 15 | 1 | 1 | 0,09 | 0,1 | 235,00 € |
| TST-01515 | 0,15 | 15 | 1 | 1 | 0,11 | 0,1 | 195,00 € |

Sterntaster

Schaft: Stahl / Hartmetall

Kugel: Rubin

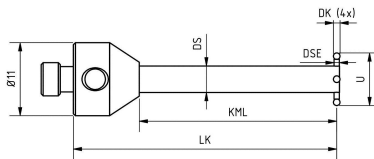

| Bestell-Nr. Part-No. | DK | LK | KML | DS | DSE | U | Gewicht in g | Preis |
|-------------------------|-----|----|-----|----|-----|---|-----------------|----------|
| ATG-STAR-DK0.6(4x)-U8 | 0,6 | 40 | 30 | 4 | 0,4 | 8 | 9 | 395,00 € |
| ATG-STAR-DK0.8(4x)-U8 | 0,8 | 40 | 30 | 4 | 0,6 | 8 | 9 | 355,00 € |
| ATG-STAR-DK1.0(4x)-U8 | 1 | 40 | 30 | 4 | 0,8 | 8 | 9 | 325,00 € |

Sonderanfertigungen möglich, fragen Sie uns!

M5 Sterntaster wechselbar / M5 Ersatzwürfel / M3 Ersatztaster

Sterntaster wechselbar

Schaft: Hartmetall

Kugel: Rubin

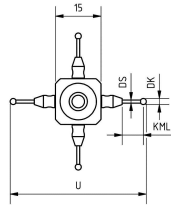

| Bestell-Nr. Part-No. | DK | U | KML | DS | Gewicht in g | Preis |
|-------------------------|-----|----|------|-----|-----------------|----------|
| ATG-STAR-DK1.0(4x)-L45 | 1 | 45 | 7,5 | 0,7 | 10,3 | 140,00 € |
| ATG-STAR-DK1.5(4x)-L45 | 1,5 | 45 | 7,25 | 1 | 10,3 | 134,00 € |
| ATG-STAR-DK2.0(4x)-L45 | 2 | 45 | 7 | 1 | 10,4 | 134,00 € |
| ATG-STAR-DK2.5(4x)-L45 | 2,5 | 45 | 6,75 | 1,2 | 10,4 | 138,00 € |
| ATG-STAR-DK3.5(4x)-L45 | 3,5 | 45 | 6,25 | 1,5 | 10,5 | 144,00 € |

Ersatzwürfel

Material: Aluminium
harteloxiert

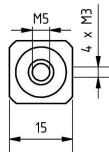

| Bestell-Nr. Part-No. | Gewicht in g | Preis |
|-------------------------|-----------------|---------|
| WM5-15-M3 | 7,4 | 38,00 € |

Ersatztaster M3

Schaft: Hartmetall

Kugel: Rubin

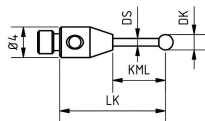

| Bestell-Nr. Part-No. | DK | LK | KML | DS | Gewicht in g | Preis |
|-------------------------|-----|-------|------|-----|-----------------|---------|
| TM3-1014(LK14.5)-DS0.7 | 1 | 14,5 | 7,5 | 0,7 | 0,7 | 25,50 € |
| TM3-1514(LK14.25)-DS1 | 1,5 | 14,25 | 7,25 | 1 | 0,8 | 24,00 € |
| TM3-2014(LK14)-DS1 | 2 | 14 | 7 | 1 | 0,8 | 24,00 € |
| TM3-2514(LK13.75)-DS1.2 | 2,5 | 13,75 | 6,75 | 1,2 | 0,9 | 25,00 € |
| TM3-3513(LK13.25)-DS1.5 | 3,5 | 13,25 | 6,25 | 1,5 | 0,9 | 26,50 € |

Sonderanfertigungen möglich, fragen Sie uns!

M5 Scheibentaster

Scheibentaster

Schaft: Hartmetall

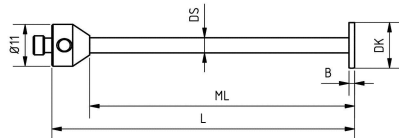

010

| Bestell-Nr. Part-No. | DK Mat | DK | L | B | ML | DS | Gewicht in g | Preis |
|-------------------------|------------|----|-----|-----|----|-----|-----------------|----------|
| ATG-DISC-DK10 | Hartmetall | 10 | 80 | 1 | 70 | 3,5 | 29 | 153,00 € |
| ATG-DISC-DK12 | Hartmetall | 12 | 80 | 1,5 | 70 | 4 | 33 | 158,00 € |
| ATG-DISC-DK20 | Keramik | 20 | 100 | 3 | 87 | 6 | 48 | 213,00 € |
| ATG-DISC-DK25 | Keramik | 25 | 100 | 3 | 87 | 6 | 50 | 248,00 € |
| ATG-DISC-DK30 | Keramik | 30 | 100 | 4 | 87 | 6 | 53 | 286,00 € |

Scheiben

Material: Stahl

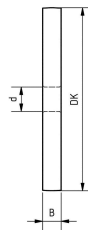

| Bestell-Nr. Part-No. | DK | B | d | Gewicht in g | Preis |
|-------------------------|----|---|----|-----------------|---------|
| DISC-DK10x4-M5 | 10 | 4 | M5 | 2 | 75,00 € |
| DISC-DK15x4-M5 | 15 | 4 | M5 | 5 | 76,00 € |
| DISC-DK20x4-M5 | 20 | 4 | M5 | 9 | 76,00 € |
| DISC-DK30x4-M5 | 30 | 4 | M5 | 21 | 77,00 € |
| DISC-DK40x5-M5 | 40 | 5 | M5 | 42 | 82,00 € |
| DISC-DK50x5-M5 | 50 | 5 | M5 | 64 | 82,00 € |
| DISC-DK60x5-M5 | 60 | 5 | M5 | 89 | 84,00 € |
| DISC-DK15x4-Bo8 | 15 | 4 | 8 | 4 | 77,00 € |
| DISC-DK20x2-Bo8 | 20 | 2 | 8 | 4 | 78,00 € |
| DISC-DK20x4-Bo8 | 20 | 4 | 8 | 8 | 83,00 € |
| DISC-DK40x4-Bo8 | 40 | 4 | 8 | 21 | 79,00 € |
| DISC-DK50x5-Bo8 | 50 | 5 | 8 | 36 | 87,00 € |
| DISC-DK60x6-Bo8 | 60 | 6 | 8 | 59 | 90,00 € |

M5 Diamanttaster

Diamanttaster

Schaft: Hartmetall

Kugel: Diamant

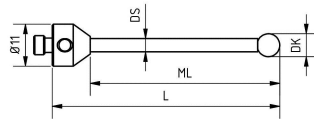

010

| Bestell-Nr. Part-No. | DK | L | ML | DS | AD | Gewicht in g | Preis |
|-------------------------|------|-------|-------|-----|----|-----------------|-------------|
| ATG-DC2020 | 2,05 | 20 | 10 | 1,5 | 11 | 6,2 | auf Anfrage |
| ATG-DC2034 | 2,05 | 34 | 24 | 1,5 | 11 | 6,5 | " |
| ATG-DC3033 | 3,05 | 33 | 23 | 2 | 11 | 7,0 | " |
| ATG-DC3050 | 3,05 | 50 | 40 | 2 | 11 | 7,7 | " |
| ATG-DC3058 | 3,05 | 58 | 48 | 2 | 11 | 8,1 | " |
| ATG-DC3064 | 3,05 | 64 | 54 | 2 | 11 | 8,4 | " |
| ATG-DC3075 | 3,05 | 75 | 65 | 2 | 11 | 8,9 | " |
| ATG-DC30100 | 3,05 | 100 | 90 | 2 | 11 | 10,0 | " |
| ATG-DC5050 | 5,05 | 50 | 40 | 3,5 | 11 | 9,0 | " |
| ATG-DC5075 | 5,05 | 75 | 65 | 3,5 | 11 | 13,0 | " |
| ATG-DC50100 | 5,05 | 100 | 90 | 3,5 | 11 | 20,0 | " |
| ATG-DC8063.5 | 8,05 | 63,5 | 50,5 | 6 | 11 | 29,0 | " |
| ATG-DC80114.5 | 8,05 | 114,5 | 101,5 | 6 | 11 | 49,0 | " |

Neben den Kugelmaterialein Rubi, Keramik und Hartmetall hat sich auch die diamantbeschichtete Kugel etabliert. Wir verwenden für unsere Standardtaster diamantbeschichtete Kugeln der Marke Diamond!Scan. Die Härte der Kugeln ist weltweit einzigartig und hat sehr gute Eigenschaften beim Kontakt mit Materialien wie Aluminium, Titan oder Kupfer, ebenso bei keramischen Werkstoffen oder Glas. Die Kugeln sind zurzeit in den Durchmessern 1,05 mm, 2,05 mm, 3,05 mm, 5,05 mm und 8,05 mm verfügbar. Hier finden Sie eine Auswahl an Standardtastern zur Übersicht, Sondertaster auf Anfrage.

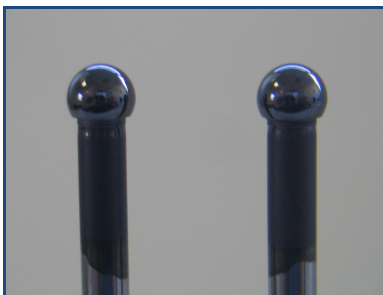

M5 Verlängerung

Verlängerung

Material: Titan

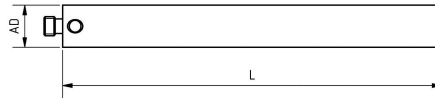

010

| Bestell-Nr. Part-No. | AD | L | Gewicht in g | Preis |
|-------------------------|----|-----|-----------------|---------|
| VM5-11.10-TI | 11 | 10 | 4 | 19,00 € |
| VM5-11.15-TI | 11 | 15 | 6 | 22,00 € |
| VM5-11.20-TI | 11 | 20 | 8 | 23,00 € |
| VM5-11.25-TI | 11 | 25 | 9 | 24,00 € |
| VM5-11.30-TI | 11 | 30 | 10 | 25,00 € |
| VM5-11.35-TI | 11 | 35 | 11 | 25,00 € |
| VM5-11.40-TI | 11 | 40 | 13 | 25,00 € |
| VM5-11.50-TI | 11 | 50 | 13 | 35,00 € |
| VM5-11.60-TI | 11 | 60 | 14 | 36,00 € |
| VM5-11.75-TI | 11 | 75 | 15 | 38,00 € |
| VM5-11.80-TI | 11 | 80 | 16 | 41,00 € |
| VM5-11.90-TI | 11 | 90 | 17 | 41,00 € |
| VM5-11.100-TI | 11 | 100 | 17 | 41,00 € |
| VM5-11.120-TI | 11 | 120 | 20 | 44,00 € |
| VM5-11.150-TI | 11 | 150 | 23 | 48,00 € |
| | | | | |
| VM5-18.40-TI | 18 | 40 | 32 | 27,00 € |
| VM5-18.50-TI | 18 | 50 | 33 | 40,00 € |
| VM5-18.60-TI | 18 | 60 | 35 | 42,00 € |
| VM5-18.75-TI | 18 | 75 | 38 | 44,00 € |
| VM5-18.80-TI | 18 | 80 | 39 | 45,00 € |
| VM5-18.90-TI | 18 | 90 | 41 | 48,00 € |
| VM5-18.100-TI | 18 | 100 | 42 | 50,00 € |
| VM5-18.120-TI | 18 | 120 | 46 | 55,00 € |
| VM5-18.150-TI | 18 | 150 | 52 | 60,00 € |
| VM5-18.200-TI | 18 | 200 | 61 | 65,00 € |
| VM5-18.250-TI | 18 | 250 | 70 | 73,00 € |
| VM5-18.300-TI | 18 | 300 | 79 | 81,00 € |

Sonderanfertigungen möglich, fragen Sie uns!

M5 Verlängerung

Verlängerung

Material: Kohlefaser

Endstücke: Titan

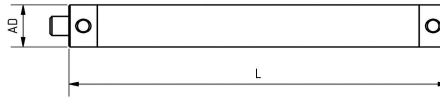

010

| Bestell-Nr. Part-No. | AD | L | Gewicht in g | Preis |
|-------------------------|----|-----|-----------------|----------|
| VM5-11.40-OC | 11 | 40 | 11 | 89,00 € |
| VM5-11.50-OC | 11 | 50 | 12 | 90,00 € |
| VM5-11.60-OC | 11 | 60 | 12 | 92,00 € |
| VM5-11.70-OC | 11 | 70 | 13 | 94,00 € |
| VM5-11.75-OC | 11 | 75 | 13 | 103,00 € |
| VM5-11.80-OC | 11 | 80 | 14 | 96,00 € |
| VM5-11.90-OC | 11 | 90 | 14 | 103,00 € |
| VM5-11.100-OC | 11 | 100 | 15 | 106,00 € |
| VM5-11.120-OC | 11 | 120 | 16 | 108,00 € |
| VM5-11.150-OC | 11 | 150 | 19 | 110,00 € |
| VM5-11.180-OC | 11 | 180 | 21 | 118,00 € |
| VM5-11.200-OC | 11 | 200 | 22 | 125,00 € |
| VM5-11.250-OC | 11 | 250 | 26 | 135,00 € |
| VM5-11.300-OC | 11 | 300 | 29 | 159,00 € |
| VM5-11.400-OC | 11 | 400 | 36 | 189,00 € |
| | | | | |
| VM5-20.40-OC | 20 | 40 | 27 | 87,00 € |
| VM5-20.50-OC | 20 | 50 | 29 | 90,00 € |
| VM5-20.60-OC | 20 | 60 | 30 | 92,00 € |
| VM5-20.80-OC | 20 | 80 | 34 | 96,00 € |
| VM5-20.100-OC | 20 | 100 | 37 | 109,00 € |
| VM5-20.120-OC | 20 | 120 | 40 | 115,00 € |
| VM5-20.150-OC | 20 | 150 | 46 | 121,00 € |
| VM5-20.180-OC | 20 | 180 | 51 | 130,00 € |
| VM5-20.200-OC | 20 | 200 | 54 | 135,00 € |
| VM5-20.250-OC | 20 | 250 | 63 | 151,00 € |
| VM5-20.300-OC | 20 | 300 | 71 | 169,00 € |
| VM5-20.400-OC | 20 | 400 | 88 | 198,00 € |
| VM5-20.500-OC | 20 | 500 | 105 | 238,00 € |
| VM5-20.600-OC | 20 | 600 | 122 | 259,00 € |

M5 Würfel

Würfel

Material: Titan / Aluminium
Gewindestift beigelegt

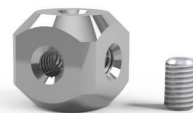
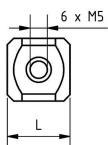

| Bestell-Nr. Part-No. | L | Material | Gewicht in g | Preis |
|-------------------------|----|-----------|-----------------|---------|
| WM5-15 | 15 | Aluminium | 8 | 28,00 € |
| WM5-15-TI | 15 | Titan | 13 | 28,00 € |
| WM5-20 | 20 | Aluminium | 20 | 38,00 € |
| WM5-20-TI | 20 | Titan | 32 | 38,00 € |

Würfel

Material: Titan
Bolzen angedreht

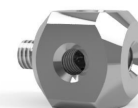
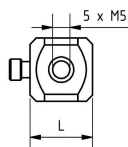

| Bestell-Nr. Part-No. | L | Gewicht in g | Preis |
|-------------------------|----|-----------------|---------|
| WM5-15-TI-IOP | 15 | 13 | 28,00 € |
| WM5-20-TI-IOP | 20 | 32 | 38,00 € |

Würfel

Material: Titan
Drehschraube beigelegt

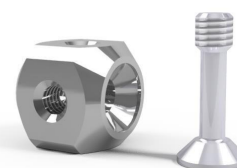
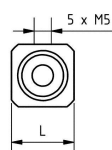

| Bestell-Nr. Part-No. | L | Gewicht in g | Preis |
|-------------------------|----|-----------------|---------|
| WM5-15-TI-SENK | 15 | 13 | 58,00 € |

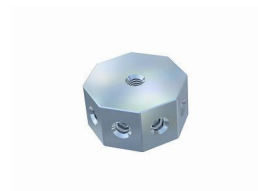
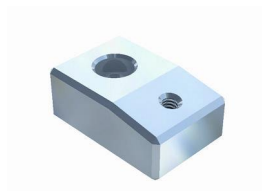

M5 Gelenk / M5 Drehstück / M5 Dreh- Schwenkgelenk

Gelenk

Material: Aluminium
harteloxiert

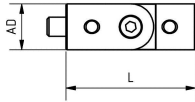

| Bestell-Nr. Part-No. | AD | L | Gewicht in g | Preis |
|-------------------------|----|----|-----------------|---------|
| GM5-12.34-L | 12 | 34 | 11 | 65,00 € |
| GM5-18.36-L | 18 | 36 | 37 | 75,00 € |

Drehstück

Material: Titan

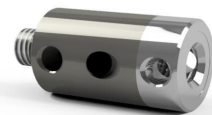
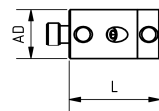

| Bestell-Nr. Part-No. | AD | L | Gewicht in g | Preis |
|-------------------------|----|----|-----------------|----------|
| DM5-11.20-TI | 11 | 20 | 13 | 89,00 € |
| DM5-11.30-TI | 11 | 30 | 13 | 89,00 € |
| DM5-20.30-TI | 20 | 30 | 40 | 119,00 € |

Dreh- Schwenkgelenk

Material: Titan

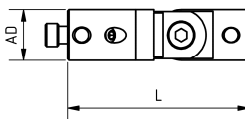

| Bestell-Nr. Part-No. | AD | L | Gewicht in g | Preis |
|-------------------------|----|----|-----------------|----------|
| DSM5-11.40-TI | 11 | 40 | 16 | 139,00 € |

Sonderanfertigungen möglich, fragen Sie uns!

M5 Adapter / M5 Halter

Adapter

Material: Stahl

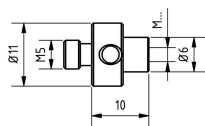

| Bestell-Nr. Part-No. | Gewicht in g | Preis |
|-------------------------|-----------------|---------|
| RM5-M2 | 19 | 13,00 € |
| RM5-M3 | 58 | 13,00 € |

Halter für TST

Material: Stahl

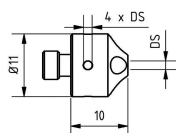

| Bestell-Nr. Part-No. | DS | Gewicht in g | Preis |
|-------------------------|-----|-----------------|---------|
| HM5-10.10 | 1 | 5,5 | 35,00 € |
| HM5-10.15 | 1,5 | 5,5 | 35,00 € |

Halter für TST (Ø2)

Material: Stahl

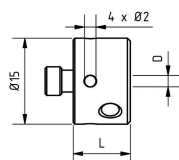

| Bestell-Nr. Part-No. | D | L | Gewicht in g | Preis |
|-------------------------|----|------|-----------------|---------|
| HM5-15.20 | 2 | 10 | 13 | 58,00 € |
| HM5-15.20-M5 | M5 | 12,5 | 15 | 58,00 € |

Sonderanfertigungen möglich, fragen Sie uns!

M5 Schrauben

Drehschraube

Material: Stahl

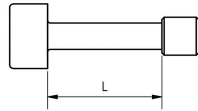

| Bestell-Nr. Part-No. | L | | Gewicht in g | Preis |
|-------------------------|----|-----------|-----------------|--------|
| SM5-15 | 15 | WM5.15... | 3,3 | 7,50 € |
| SM5-20 | 20 | WM5.20... | 3,5 | 7,50 € |

Drehschraube

Material: Stahl

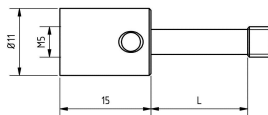

| Bestell-Nr. Part-No. | L | | Gewicht in g | Preis |
|-------------------------|----|-----------|-----------------|---------|
| SM5-15-M5 | 15 | WM5.15... | 11,2 | 12,00 € |
| SM5-20-M5 | 20 | WM5.20... | 11,4 | 12,00 € |

Schraube für Kugelscheiben

Material: Stahl

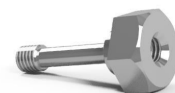
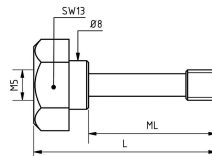

| Bestell-Nr. Part-No. | L | ML | Gewicht in g | Preis |
|-------------------------|------|----|-----------------|---------|
| SCR-M5-10-M5 | 17,3 | 10 | 7 | 9,00 € |
| SCR-M5-21-M5 | 30 | 21 | 9 | 10,00 € |
| SCR-M5-26-M5 | 35 | 26 | 9 | 12,00 € |

Sonderanfertigungen möglich, fragen Sie uns!

M5 Aufnahmehalter

Aufnahmehalter MT/VAST ohne ID Chip

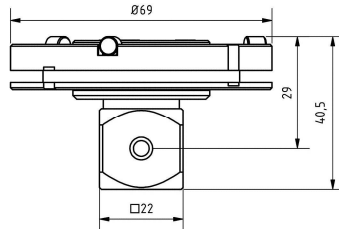

| Bestell-Nr. Part-No. | | Gewicht in g | Preis |
|-------------------------|------------------|-----------------|----------|
| 600665-8573-1 | 1 Stück, ohne ID | 158 | 238,00 € |

Aufnahmehalter MT/VAST mit ID Chip

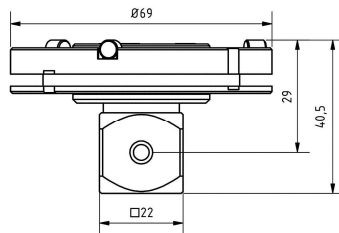

| Bestell-Nr. Part-No. | | | Gewicht in g | Preis |
|-------------------------|-----------------|----------------|-----------------|----------|
| 600667-9601 | 1 Stück, mit ID | Original Zeiss | 158 | 330,00 € |
| WT-MT/VAS-ID-CUBE | 1 Stück, mit ID | | 158 | 250,00 € |

Schlüssel

Material: Stahl, vergütet

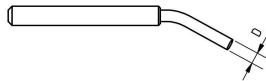

| Bestell-Nr. Part-No. | D | | Preis |
|-------------------------|---|-----------|---------|
| SCL-3 | 3 | M5-System | 12,00 € |

Sonderanfertigungen möglich, fragen Sie uns!

Kalibriereinheit, -normale, M6 Verlängerung

Kalibriereinheit für wechselbare Kalibriernormale



| Bestell-Nr. Part-No. | | Gewicht in g | Preis |
|-------------------------|---------------|-----------------|----------|
| MAG-70-45-64 | Magnetständer | 1600 | 498,00 € |

Kalibriernormale

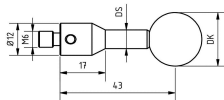

| Bestell-Nr. Part-No. | DK | Material | DS | Gewicht in g | Preis |
|-------------------------|----|------------------|----|-----------------|----------|
| CAL-DK30 | 30 | Grade 05 Keramik | 7 | 74 | 198,00 € |
| CAL-DK25 | 25 | Grade 05 Keramik | 7 | 50 | 190,00 € |
| CAL-DK20 | 20 | Grade 05 Keramik | 7 | 35 | 176,00 € |
| CAL-DK15 | 15 | Grade 05 Keramik | 7 | 27 | 114,00 € |
| CAL-DK10 | 10 | Grade 05 Rubin | 4 | 22 | 107,00 € |
| CAL-DK5 | 5 | Grade 05 Rubin | 3 | 19 | 84,00 € |

| | | |
|---------------|------------------|-------------|
| CERT-DK | Werkzertifikat | auf Anfrage |
| CERT-DK-DAkKS | DAkKS-Zertifikat | auf Anfrage |

M6 Verlängerung

Material: Stahl

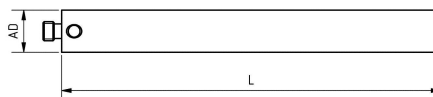

| Bestell-Nr. Part-No. | AD | L | Gewicht in g | Preis |
|-------------------------|----|----|-----------------|---------|
| VM6-14.60-ST | 14 | 60 | 70 | 34,00 € |

M5 Taster gerade analog Leitz

Taster gerade

Schaft: Hartmetall

Kugel: Rubin

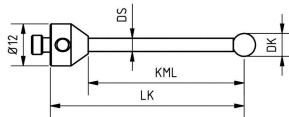

| Bestell-Nr. Part-No. | DK | LK | KML | DS | Gewicht in g | Preis |
|-------------------------|-----|-----|-----|-----|-----------------|---------|
| ATL-1528 | 1,5 | 28 | 18 | 1 | 6,1 | 31,00 € |
| ATL-1540 | 1,5 | 40 | 30 | 1 | 6,7 | 31,00 € |
| ATL-2030 | 2 | 30 | 19 | 1,5 | 6 | 31,00 € |
| ATL-2035 | 2 | 35 | 24 | 1,5 | 6,3 | 31,00 € |
| ATL-2041 | 2 | 41 | 30 | 1,5 | 6,7 | 31,00 € |
| ATL-2060 | 2 | 60 | 49 | 1,5 | 7 | 31,00 € |
| ATL-3035 | 3 | 35 | 24 | 2 | 6,7 | 31,00 € |
| ATL-3050 | 3 | 50 | 39 | 2 | 7,5 | 31,00 € |
| ATL-3591 | 3,5 | 91 | 79 | 3 | 10,6 | 39,00 € |
| ATL-4055 | 4 | 55 | 43 | 3 | 8,8 | 41,00 € |
| ATL-4080 | 4 | 80 | 68 | 2,5 | 10,2 | 41,00 € |
| ATL-5060 | 5 | 60 | 48 | 3,5 | 14,3 | 38,00 € |
| ATL-5080 | 5 | 80 | 68 | 3,5 | 15,7 | 38,00 € |
| ATL-8090 | 8 | 90 | 76 | 6 | 29,5 | 49,00 € |
| ATL-80125 | 8 | 125 | 111 | 6 | 42,3 | 52,00 € |
| ATL-80176 | 8 | 176 | 162 | 6 | 62,7 | 59,00 € |

Taster gerade

Schaft: Keramik

Kugel: Rubin / Keramik

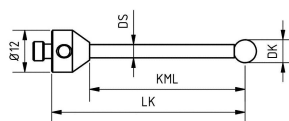

| Bestell-Nr. Part-No. | DK | LK | KML | DS | DK Mat | Gewicht in g | Preis |
|-------------------------|----|-----|-----|----|---------|-----------------|----------|
| ATL-8090-KE | 8 | 90 | 76 | 6 | Rubin | 13,5 | 57,00 € |
| ATL-80125-KE | 8 | 125 | 111 | 6 | Rubin | 14,1 | 62,00 € |
| ATL-15090-KE | 15 | 90 | 76 | 6 | Keramik | 23,5 | 144,00 € |

Sonderanfertigungen möglich, fragen Sie uns!

M5 Scheibentaster analog Leitz

Scheibentaster

Schaft: Hartmetall

Scheibe: Hartmetall

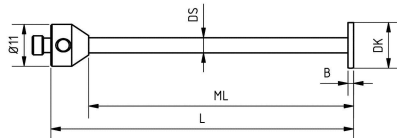

| Bestell-Nr. Part-No. | DK | L | ML | DS | B | Gewicht in g | Preis |
|-------------------------|----|----|----|-----|-----|-----------------|----------|
| ATL-DISC-DK8 | 8 | 56 | 44 | 2.5 | 1 | 11 | 154,00 € |
| ATL-DISC-DK10 | 10 | 46 | 34 | 3 | 0.7 | 10,5 | 158,00 € |
| ATL-DISC-DK16 | 16 | 58 | 46 | 3.5 | 2.5 | 26 | 163,00 € |

Taster ohne Gewinde

Schaft: Hartmetall

Kugel: Rubin

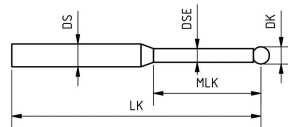

| Bestell-Nr. Part-No. | DK | LK | MLK | DS | DSE | Gewicht in g | Preis |
|-------------------------|-----|----|-----|----|-----|-----------------|---------|
| TST-0515(LZ) | 0,5 | 15 | 2 | 2 | 0,2 | 0,2 | 66,00 € |
| TST-0815(LZ) | 0,8 | 15 | 4 | 2 | 0,6 | 0,2 | 48,00 € |
| TST-1015(LZ) | 1 | 15 | 4 | 2 | 0,8 | 0,2 | 48,00 € |
| TST-1034(LZ) | 1 | 34 | 14 | 2 | 0,8 | 0,4 | 66,00 € |
| TST-1522(LZ) | 1,5 | 22 | 9,5 | 2 | 1,2 | 0,3 | 64,00 € |
| TST-2022(LZ) | 2 | 22 | 9,5 | 2 | 1,5 | 0,6 | 64,00 € |
| TST-3035(LZ) | 3 | 35 | - | 2 | - | 1,7 | 28,00 € |

Halter für TST (Ø2)

Material: Stahl

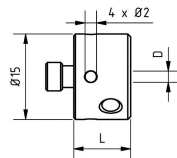

| Bestell-Nr. Part-No. | D | L | Gewicht in g | Preis |
|-------------------------|----|------|-----------------|---------|
| HM5-15.20 | 2 | 10 | 13 | 58,00 € |
| HM5-15.20-M5 | M5 | 12,5 | 15 | 58,00 € |

Sonderanfertigungen möglich, fragen Sie uns!

Zubehör, 3D-Taster Einstellgerät (neu)

Reinigungstücher fusselfrei Pinzette



| Bestell-Nr. Part-No. | | Preis |
|-------------------------|-----------|--------|
| CLEAN-PAPER-200 | 200 Stück | 9,50 € |
| 16061308 | Pinzette | 7,50 € |

3D-Taster Einstellgerät

ist für die Aufnahme von unterschiedlichen Tellern der gewünschten Tastköpfe geeignet. Hier können alle Stern- und T-Taster ausgerichtet und montiert werden.

- Keine KMG Maschinenbelegung
- Einfache Bedienung
- Schnelle Tastermontage
- Geringer Platzbedarf (DIN A4)
- Universell einsetzbar für verschiedene Aufnahmesysteme



Grundgerät



Grundgerät mit Telleraufnahme und Sterntaster in Ausrichtposition

| Bestell-Nr. | | Preis |
|--------------|---------------------------|------------|
| BU-01-14-000 | Grundgerät (ohne Zubehör) | 1.780,00 € |

Telleraufnahme für Zeiss Vast XXT

- Winkelschritte von 15° um die KMG Z-Achse möglich



| Bestell-Nr. | | Preis |
|--------------|--|----------|
| BU-01-14-005 | | 270,00 € |

Telleraufnahme für Renishaw SM25-2

- Winkelschritte von 10° um die KMG Z-Achse möglich

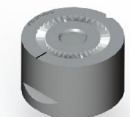

| Bestell-Nr. | | Preis |
|--------------|--|----------|
| BU-01-14-006 | | 270,00 € |